1. KCA Arheilgen

Kampagne 2017/2018

Fastnacht 2018 in Oarhellje

12.01.2018, 19:11 Uhr	**KCA-Neujahrsempfang, Goldner Löwen**
26.01.2018, 19:31 Uhr	**KCA-Damensitzung, Stadtteilschule Arheilgen**
27.01.2018, 14:11 Uhr	**14. KCA-Kindersitzung, Stadtteilschule**
28.01.2018, 14:01 Uhr	**KCA-Seniorensitzung, Stadtteilschule Arheilgen**
02.02.2018, 19:31 Uhr	**47. AEWG-Sitzung, Gräfenhausen**
03.02.2018, 19:11 Uhr	**KCA-Damen- u. Herrensitzung, Stadtteilschule**
08.02.2018, 20:31 Uhr	**KCA-Weiberfastnacht, Goldner Löwen**
09.02.2018, 19:31 Uhr	14. AGC-Nacht, Stadtteilschule Arheilgen
10.02.2018, 16:11 Uhr	**Ramba-Zamba-Party, Goldner Löwen**
11.02.2018, 13:31 Uhr	**AEWG-Umzug in Gräfenhausen**
12.02.2018, 15:11 Uhr	**1.KCA-Kindermaskenball, Goldner Löwen**
13.02.2018, 15:11 Uhr	**2.KCA-Kindermaskenball, Goldner Löwen**

AWO

Liebe Freunde des Oarhelljer Karnevals,

wenn am 11.11. die fünfte Jahreszeit beginnt, haben unsere Tanzgruppen mit ihren Trainerinnen und Trainern schon viel Arbeit hinter sich, um sich auf die Karnevalsveranstaltungen vorzubereiten. Ich verspreche Ihnen, dass auf unseren Bühnen wieder ausgelassene Stimmung und großes Engagement zu sehen sein wird. Musikalisch werden wir Sie in die Zeit von Elvis, den Beatles oder Queen entführen – und vielleicht erkennen Sie auch aktuelle Hits aus den Hitparaden wieder.

Wir sind froh, dass wir auch in dieser Kampagne wieder die Sporthalle der Stadtteilschule für unsere Veranstaltungen nutzen können. Noch im Sommer war noch nicht entschieden, ob die baulichen Schäden am Hallenboden so gravierend sind, dass die Halle gesperrt werden muss. Bürgermeister Rafael Reißer und seine Verwaltung konnten schließlich Entwarnung geben und alle Vereine freuen sich über diese Entwicklung.

Wir und alle Aktiven hoffen bei allen Veranstaltungen auf Ihren Besuch, Ihren Beifall und Ihre lachenden Gesichter. In dieser Kampagne ist die AEWG bei unseren Freunden in Gräfenhausen zu Gast. Dazu wünschen wir alles Gute und freuen wir uns wie immer auf einen herrlichen Umzug bei strahlendem Sonnenschein.

Unser Dank gilt allen, die uns wieder auf vielfältige Weise in dieser Kampagne bei einer der schönsten Nebensachen, die es geben kann, unterstützen. ***„Rhythmus, Beat und Rock ´n´ Roll – beim KCA wird´s richtig doll“*** – dieses Motto ist für uns Verpflichtung, allen Fastnachtsverrückten viele vergnügliche Stunden zu bereiten.

Wir grüßen Sie mit einem dreifach donnernden Helau und einmal Ahoi.

Vorsitzender
und Sitzungspräsident des 1. KCA

Sehr geehrte Damen und Herren,
liebe Närrinnen und Narren,

„Rhythmus, Beat & Rock´n Roll, beim KCA wird´s richtig doll“ ist das Motto der Kampagne 2017/2018 für den Oarhelljer Karneval, mit dem viel versprochen wird: Beste Stimmung, Party, Tanzen, gute Musik und nette Leute. Die Weichen für eine gelungene Karnevalssession sind gestellt und der 1. Karneval Club Arheilgen sorgt auch mit seinem neuen Programm wieder für Miteinander und Geselligkeit, für Lachen und Spaß, für die Gelegenheit ausgiebig weiter zu feiern, denn in Arheilgen fängt der Karneval schon an, wenn die Kerb gerade erst zu Ende gefeiert ist.

Was die Mucker-Karnevalistinnen und Karnevalisten auf die Beine stellen, kann sich wirklich sehen lassen. Bis Aschermittwoch stehen sage und schreibe zwölf Veranstaltungen an, vom Neujahrsempfang über Kinder-, Senioren-, Damen- und „Für-alle-Erwachsenen-Sitzungen“ bis hin zu Weiberfastnacht, Ramba-Zamba-Party, zwei Kindermaskenbällen und dem Heringsessen beeindruckt das Veranstaltungsangebot. Ein Verein, der so ein anspruchsvolles Programm durchführen kann und mit neun Tanzgruppen von den Mini Smarties bis zu den Billy Boys und vier Show- und Gesangsgruppen von den Babbel Gums bis zu Komiteemusik auch noch ausreichend Kräfte hat, um alle Backstage- und Bewirtungsaufgaben leisten zu können, muss viele engagierte Ehrenamtliche haben, die miteinander an einem Strang in dieselbe Richtung ziehen.

In diesem Sinne möchte ich den Verantwortlichen, allen Aktiven und Helferinnen und Helfern meinen Respekt und meinen Dank für ihr Engagement ausdrücken, mit dem sie unsere Stadt und vor allem die Arheilger Bürgerinnen und Bürger beschenken.

Der KCA und ihren Gästen wünsche ich viel Freude an der Oarhelljer Fassenacht, alles Gute und weiterhin viel Erfolg, am besten mit „Rhythmus, Beat & Rock´n Roll“. Dann geht so manches leichter.

Helau!

Ihr

Jochen Partsch
Oberbürgermeister

Der halbe-halbe Vorstand

vorstand@k-c-arheilgen.de

Unser seitheriger Vorsitzender Ralf Kuhn war seit 2009 im Amt, hatte allerdings wegen seiner weiterhin andauernden beruflichen Verpflichtungen im Ausland bei der KCA-Mitgliederversammlung im April 2017 auf eine Wiederwahl verzichtet.

Dieter Wenzel wurde daraufhin zum neuen Vorsitzenden gewählt. Er dankte Ralf Kuhn für dessen grandiose Arbeit für den Verein und schlug ihn zur Wahl zum Beisitzer vor. Neu im Amt als stellvertretender Vorsitzender ist nunmehr Axel Stork. Stefan Braun blieb ebenso Schatzmeister wie Dagmar Stork Schriftführerin.

Anja Herdel und Daniela Zwach (stellv. Jugendleiterin) verstärken nun als Beisitzerinnen den Vorstand und ergänzen das bewährte Team um Andrea Arnold, Anja Jähne (Jugendleiterin), Ralf Kuhn und Helmut Salomo.

Somit ist der neue Vorstand halbe-halbe mit Frauen und Männern besetzt . „*Das soll uns erstmal jemand nachmachen*."

Jeder Mensch hat etwas, das ihn antreibt.

Wir machen den Weg frei.

Nach getaner Arbeit im Karneval aktiv sein. Stefan Krüger arbeitet in unserer Bank und engagiert sich in seiner Freizeit für die Darmstädter Fastnacht. **Was treibt Sie an?**

www.volksbanking.de

Wir wünschen dem 1. KCA eine erfolgreiche Kampagne!

Volksbank
Darmstadt-Südhessen eG

MILEVA
HAARMODE

Rhythmus, Beat und
RockńRoll

Viel Spaß auf der
diesjährigen Kampagne,
wünscht Ihnen Ihr
Haarmode Mileva Team

Messeler Str. 17 Tel 375227
www.haarmode-mileva.de

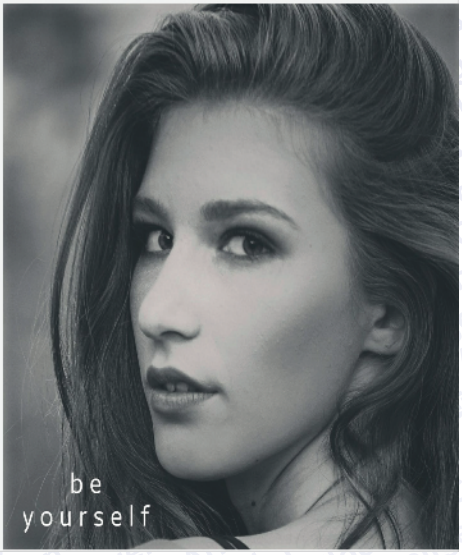

Die SPD Arheilgen
wünscht Ihnen eine
schöne Kampagne
2017/2018 mit toller
Stimmung und guter
Laune!

www.spd-arheilgen.de

ARHEILGEN
SPD

Herren - Elferrat

Herrenelfer@k-c-arheilgen.de

Der Elferrat des KCA ist nicht nur in der kalten Jahreszeit aktiv.

Vom Ostermarkt zur Gewerbeschau, vom Entenrennen zur Kerb, von den Cannstatter Wasen zum Weihnachtsmarkt ist er immer dabei, wenn es darum geht die lokalen Aktivitäten zu unterstützen und auch zu feiern. Dies mündet dann während der Kampagne in der eigentlichen Bestimmung des Herrenelfers: Der Transport von Sportgeräten quer durch Arheilgen.

Die Turnhalle der Stadtteilschule muss leergeräumt werden, damit die Sitzungen reichlich Platz für Publikum, Bühne und Bewirtung erhalten. Mit viel Engagement sind alle dabei und helfen mit, dass auch dieses Jahr die Kampagne wieder ein großer Erfolg werden wird.

Klaus Hassenzahl, Dietmar Schnabel, Michael Lotter, Tim Windhaus, Jörg Zissel, Stefan Braun, Michael Jeder, Werner Lang, Ralf Kuhn, Jürgen Petry, Dieter Wenzel
Es fehlen: Axel Stork, Daniel Patschull, Thomas Krug, Volker Kliebert

Damen - Elferrat

Damenelfer@k-c-arheilgen.de

Der Damenelfer rockt mit Euch Fasching 2018

You show us everything you've got
You keep on dancin' and the room gets hot
You drive us wild, we'll drive you crazy
You say you wanna go for a spin
The party's just begun, we'll let you in
You drive us wild, we'll drive you crazy
You keep on shoutin', you keep on shoutin'

I wanna rock and roll all night and party every day
I wanna rock and roll all night and party every day

Na wer kann unser Kostüm erraten? ☺

Oben:Melanie Merlau, Mandy Schneider, Ina Kareth

Mitte: Rita Hradezky, Monica Koppe, Melanie Wesp, Janina Haller

Unten: Corinna Kareth, Marieangela Lombardi, Tanja Zapf, Laura van der Mey-Opper

VFS Reisen

Reisebüro Jeder
Ihr Partner bei Reisen und Urlaub

Freundliche Beratung durch kompetente Mitarbeiter

- **Last Minute Reisen, Flüge und Flugreisen**
- **Schiffsreisen, Kreuzfahrten und Flussreisen**
- Solide **Urlaubsangebote** namhafter Reiseveranstalter
- Kompetente **Urlaubsplanung** Ihrer individuellen Urlaubsreise
- Bewährte **Schulfahrten** und **Gruppenreisen**
- Kompetente **Vereinsausflüge**, auch für **Kleingruppen** und **Jahrgänge**
- **Busfahrten** zu Originalpreisen
- **Musicalkarten** und **Musical-Reisen**

Ettesterstraße 16 64291 Darmstadt Tel. 37 50 35 E-Mail: info@jeder.de

VFS Reisen

Karl Traser GmbH

Bestattungen

Erd-, Feuer- und Seebestattungen

Friedwaldbestattungen

Erledigung aller Formalitäten

Fensterbau

Holz-Holz/ Alu- und Kunststofffenster
Haustüren

aus eigener Fertigung

Schreinerei, Glaserei

Ritterstraße 13 · 64291 Darmstadt-Arheilgen · E-Mail: info@karl-traser.de

Telefon: 06151-371876 · www.karl-traser.de

merlau's Hofladen

DA-Arheilgen • Römerstraße 1A

Tel.: 06151-372666 • Fax: 06151-666541

Mo/Di/Do/Fr: 8.30 bis 18.30 Uhr · Mittwoch: 8.30 bis 13.00 Uhr
Samstag: 8.00 bis 13.00 Uhr

Informieren Sie sich über unser reichhaltiges Angebot an Obst und Gemüse sowie Milchprodukten, Teigwaren und Geflügel aus dem Odenwald

Windhaus

SEIT 1910

GmbH

... macht Küchenträume wahr.

Qualitätshandwerk seit 1910

Mo–Fr 08:30–13:00 Uhr
14:30–18:00 Uhr
Mi nachmittags geschlossen

Frankfurter Landstraße 182
Telefon 06151 / 37 13 26
Telefax 06151 / 37 13 99

mail@moebel-windhaus.de

Möbel Windhaus berät, plant und realisiert individuelle, maßgeschneiderte Einbauküchen. In familiärer Atmosphäre nehmen wir uns Zeit für unsere Kunden, gehen auf die persönlichen Vorstellungen und Wünsche ein. Gemeinsam mit Ihnen entwerfen wir mit fotorealistischen Darstellungen eine ganz individuell zugeschnittene Küche. Unsere Kunden sind vom Service und der Qualität überzeugt. Mit unserem kompetenten Fachpersonal übernehmen wir, von Möbel Windhaus, von der Renovierung bis zur perfekt angepassten Küche die Leitung Ihres gesamten Projektes.

Wir freuen uns auf Ihren Besuch.

www.moebel-windhaus.de

Mini Smarties–On Tour

We are the Champions!

Minismarties@k-c-arheilgen.de

Die erfolgreichste Newcomer Rock Band des Jahres 2018!

Die neu gegründete Rockband aus Oarhellje, bestehend aus 14 talentierten Tänzerinnen und Musikerinnen, geht auf große Welt-Tournee! Sie werden für euch live und in Farbe auf folgenden Veranstaltungen performen:

DATE	LOCATION	EVENT
27. Januar 2018	Stadtteilschule Arheilgen	Kindersitzung
28. Januar 2018	Stadtteilschule Arheilgen	Seniorensitzung
12. Februar 2018	Zum Goldenen Löwen	Kindermaskenball I

Oben: Lina, Mara, Lilly, Lea, Emilia, Angelina
Unten: Sienna, Mayla, Tindra, Kaja, Paula, Mia. Es fehlen: Maren und Milena

Alter: 3 bis 6 Jahre

Trainerinnen: Jana Kaul
Daniela Zwach

Training: Freitags
16:30 bis 17:30 h
Stadtteilschule Arheilgen

Smarties

Smarties@k-c-arheilgen.de

Getreu dem diesjährigen Kampagnenmotto

„Rhythmus, Beat und Rock'n'Roll
- beim KCA wird's richtig doll!“

werden wir die Bühne rocken.
Bei uns wird es aber nicht nur richtig doll, sondern auf der Bühne auch richtig voll. Wir sind 26 Röcke und ein 1 Rocker und werden mit unseren Tänzen den Saal mit Leben füllen.

Wir stehen niemals still denn „*we´re gonna rock around the clock!*“

hintere Reihe von links: Emily, Sookie, Natalia, Lea, Mija, Lena, Maya, Jyll, Emely
davor sitzend: Lilly, Lina, Coralie, Stella, Meli, Lysann
Pyramide links: Judith, Leni, Paula, Teresa
Pyramide rechts: Fibi, Lara, Frederik, Felicia
Vorne: Louisa, Mia, Mathilda

Alter: 6 bis 9 Jahre

Trainerinnen: Thea Hüttenberger
Meike Kraft
Beatrice Stork
Feben Sachs

Training: Freitags
17:30 bis 18:30 h
Stadtteilschule
Arheilgen

Aktiv Märkte

Daniel Patschull

EDEKA

Eine kleine Auszeit vom Alltag,
ein treffen mit Freunden oder
einfach nur Genießen...
Wir tuen alles, damit Sie sich bei uns wohlfühlen!

Wir bieten Ihnen eine wundervolle Auswahl an
Kaffee, Kuchen, Eis uvm.

L'espresso
Kaffeehaus

Untere Mühlstr. 11 64291 DA - Arheilgen

Untere Mühlstr. 14 64291 DA - Arheilgen

Lollipops

lollipops@k-c-arheilgen.de

Zum Thema **Rock´n´Roll** werden dieses Jahr das Tanzbein schwingen, mit unseren beiden Tänzen den Saal zum Beben bringen.

Wir sind Lena, Yara, Nicole, Jasmin, Selena, Ania, Karolina, Lilli, Finja, Kayla, Clara, Mathilda, Helena, Leonie, Maja, Marie und Marie, *„Tanzen aus Leidenschaft“* ist unsere Philosophie.

Wir freuen uns über den Applaus, der durch den Saal erklingt, und den ein oder anderen, der mit uns rockt und mit uns singt.

Auf uns, auf euch, auf eine tolle Fastnachtszeit,
Rhythmus, Beat und Rock´n´Roll - wir sind bereit.

Oben: Kayla, Leonie, Ania, Karolina, Clara, Lilly
Mitte: Finja, Nicole, Yara, Marie S., Marie O.
Unten: Helena, Yasmin, Selena, Lena, Maja, Mathilda

Alter: 9 bis 13 Jahre

Trainerinnen: Thea Hüttenberger
Feben Sachs
Beatrice Stork
Meike Kraft

Training: Freitags
16:30 bis 17:30 h
Stadtteilschule
Arheilgen

Burning Steps

burningsteps@k-c-arheilgen.de

Hallo,

wir melden uns zurück - die Burning Steps des 1.KC Arheilgen.

Dieses Jahr mit vielen neuen Gesichtern & frischem Wind in der Truppe. So lassen wir die Sohlen unserer Tanzstiefel auch in dieser Kampagne wieder mächtig qualmen.

Dieses Mal werden wir das Publikum mit einem fetzigen Marsch von den Stühlen reißen und letztendlich den Saal mit unseren Petticoats zum Beben bringen.

Trainingszeiten und Trainerinnen bleiben beim Alten. Fleißig trainieren wir montags und mittwochs von 18:30 bis 20:00 Uhr mit Celina Wild und Vanessa Schmitt, um euch beweisen zu können, dass Tanzen nunmal das Schönste ist, was Füße tun können.

Let' s Rock 'n' Roll

Beatrice Stork, Leandra Petri, Carolin Handke, Laura Schwab, Laura Schul, Sofie Hiller, Hannah Wilm, Merle Breining, Kyra Burkhardt, Greta Hell, Anna Todsico, Julia Kroker, Kristina Gräfenstein, Kaya Kapotas, Wiktoria Bosiak, Lily Gebauer

Alter: 13 bis 17 Jahre

Trainerinnen: Vanessa Schmitt
Celina Wild

Training: Mo./Mi.
18:30 bis 20:00 h
Stadtteilschule
Arheilgen

Wenn man einen Finanzpartner hat, der die Region und ihre Menschen kennt.

Sprechen Sie mit uns.

sparkasse-darmstadt.de

Wenn's um Geld geht

Sparkasse Darmstadt

Weingut Spies
TOBIAS LEIB

Verkaufsstelle
Ernst Bretz
Wachtelweg 64
62491 DA Arheilgen
Tel 06151/373680

Tobias und Svenja Leib erhalten Ehrenpreis der Landesweinprämierung

Flachsgasse 2 - 67596 Dittelsheim-Heßloch - Tel 06244/7497 - www.weingut-spies.com

Große Garde

grossegarde@k-c-arheilgen.de

\m/ „I WANNA ROCK !!!“ \m/

…heißt es dieses Jahr bei der Großen Garde des 1. KCA.

Schon das ganze Jahr über gehen unsere Tänzerinnen und Tänzer auf dem „**Highway to Hell**“, um Euch auch wieder in dieser Kampagne zu zeigen, dass sie „**Born to be wild**“ sind und für sie „**Nothing else matters**“ als Tanzen, Tanzen, Tanzen.

So gab es auch im Sommer keinen Urlaub im „**Hotel California**“, es wurde durchgearbeitet „**Like a rolling stone**“ bis manch eine die „**Hells Bells**“ läuten hörte.

Wir sind gespannt, ob Ihr bei unserem Showtanz „**Sympathy for the devil**“ verspürt und bei unserem fetzigen Marsch sagt „**You really got me**“!
Eins steht jedenfalls fest:

WE WILL ROCK YOU

Sylvia Seifermann, Isabell Ley, Jana Kaul, Franziska Hagemann, Daniela Zwach, Lara Stefani, Julia Hettich, Laura DaSilva, Celina Wild, Vanessa Schmitt

Es fehlt: Max Kuhn

Alter: ab 17 Jahre

Trainer: Sebastian Lang

Training: Mo./Mi. 20:00 bis 21:30 h Stadtteilschule Arheilgen

Männergarde

maennergarde@k-c-arheilgen.de

Die Männergarde - hier vor allen Dingen die Tänzer - sind nicht nur sehr eifrig (!) beim Training zugegen, welches von Oktober bis zur Damensitzung dienstags von 20.00 bis 21.00 Uhr in der Erich-Kästner-Schule stattfindet, sondern haben auch noch Spaß (!) an Gardetreffen und Auftritten an Sitzungen - auch außerhalb Arheilgens.
In dieser Kampagne wurde außerdem noch ein Gemeinschaftsmarsch mit der Großen Garde einstudiert, der an der Seniorensitzung und evtl. an dem ein oder anderen Gardetreffen aufgeführt wird. Was wir uns und auch Euch alle wünschen, müsst Ihr selbst erraten:

Auf eine tolle

letzter Buchstabe des Nachnamens der Männergarde Trainerin
Konsonant, der in allen Vornamen der Tänzer, außer in einem, vorkommt
erster Buchstabe des Vornamens des stellvertretenden Kommandeurs
erster Buchstabe des „Uniformschmucks“, der bei allen Tänzen abgelegt werden muss
zweiter Buchstabe des Vornamens von vier Tänzern
letzter Buchstabe des Nachnamens des Kommandeurs
letzter Buchstabe des Nachnamens des Tänzers von Männer und Großer Garde
zweiter Buchstabe des KCA-Fastnachtsrufs

Maurice Frey, Marco Wich-Coreira, Moritz Holl, Achim Horneff, Sebastian Lang, Robin Hagemann, Stefan Braun, Felix Rühl. Es fehlen Max Kuhn, Manuel Lutz und Markus Unverricht.

Alter: ab 17 Jahre

Trainerin: Dagmar Stork

Training: Mo./Mi. 20:00 bis 21:30 h Stadtteilschule Arheilgen

Moser

HÄUSLICHE KRANKENPFLEGE

Unsere Leistung für Ihr Wohlergehen:

- Pflege und Hauswirtschaft
- Beratungseinsatz für die Pflegekasse
- Betreuungen
- Behandlungspflege
- 24 Stunden Erreichbarkeit

Frankfurter Landstraße 63 · 64291 Darmstadt-Arheilgen
Telefon: 06151 370352 · Telefax: 06151 3969333
www.haeusliche-krankenpflege-moser.de

Taverna Olympia

Jägertorstraße 211
64289 Darmstadt-Kranichstein
Telefon + Fax 78 16 90
kontakt@olympia-darmstadt.de

Herzlich willkommen!
Ihre Familie
Tina & Stavros Ioannidu

Dienstag - Sonntag
17:30 - 01:00 Uhr
warme Küche bis 23:00 Uhr

Billy Boys

billyboys@k-c-arheilgen.de

Was soll man über die Billy Boys noch groß schreiben. Sie sind stadtbekannt und über ihre tänzerischen Fähigkeiten wurde schon zu genüge berichtet. Also haben wir uns passend zum Motto gedacht: "*Was wäre, wenn die Billy Boys singen würden? Welchen Musikstil würden sie vertreten und welche Lieder würden zu ihnen passen?*" Hier sind ein paar Ideen.

Musikstil	**Titel**	
- Rock	Don't stop believing	*Hoffnung und Glauben sollte man nie aufgeben. Es kann nur besser werden.*
- Pop	Thriller	*Was sonst bei diesen nervenzerfetzenden Auftritten?*
- Country	Country Roads	*Vielleicht hilft's ja auf dem Heimweg.*
- Oldies	Rock around the clock	*Nomen est Omen.*
- Schlager	Ein Bett im Kornfeld	*Bei den Billies jedoch eher anders herum.*
- Hardrock	Highway to Hell	*Auf dem besten Weg dorthin.*
- Volksmusik	Herzilein	*Gerade bei den Billy Girls zur Wiedergutmachung universell einsetzbar.*
- Deutsch-Rock	10 kleine Jägermeister	*oder 20, 30 ,40, …*

Naja, vielleicht sollten wir doch alle froh sein, das die Billys nur tanzen und nicht singen und zumindest stimmlich auf der Bühne nichts anderes aufführen als ihr legendäres: „BILLYYYY BOYS"

Rainer Hold, Valentin Makovec, Andreas Wolf, Ralf Ziegler, Jürgen Lutz, Dieter Wenzel, Dirk Kossiedowski, Thomas Kraft, Gustel Baier, Matthias Hagemnann, Torsten Handke, Ruben Zapf, Sebastian Kroll, Tim Windhaus, Andreas Bergemann, Amir, Cirkic, Axel Stork

Alter: ab 18 Jahre

Trainerin: Anja Jähne

Training: Mittwochs 20:30 bis 22:00 h Astrid-Lindgren-Schule Arheilgen

Nic Nac´s

Nicnacs@k-c-arheilgen.de

Bei den NicNacs ist immer was los.

Ob Nachwuchs, gelegentliches Training zwischen wuselnden Kleinkindern oder Last-Minute-Mittänzerinnen, nichts konnte uns in diesem Jahr davon abhalten, uns erfolgreich auf die Kampagne vorzubereiten!

Wir sind durch die letzten Kampagnen zusammengewachsen und die Trainings am Wochenende machen immer viel Spaß, egal ob gerade erst für das Training um kurz vor 10 Uhr aus dem Bett gefallen oder dank Kind und Kegel schon müde geschafft!

Mit Freude nehmen wir Euch mit unserem diesjährigen Tanz mit in die Zeit der Freundschaftsbücher, Neonfarben, Tattooketten und bauchfreien Tops.

Katharina Stütz, Susanne Möller-Holtkamp, Melanie Wesp, Rebecca Moorcroft, Tanja Zapf, Sonja Lennertz, Nadine Ollenburger, Katrin Clarizia, Sabrina Hoffmann

Alter: ab 18 Jahre

Trainerin: Anja Herdel
Jessica Moser

Training: nach Vereinbarung 1-2 Mal monatlich

Inh. Kh. Rauck
Darmstadt - Arheilgen
Telefon 0 61 51 - 37 30 57 · Fax 0 61 51 - 37 30 01
info@arheilger-muehlchen.de

Großer Parkplatz · Speise - und Veranstaltungssaal
Veranstaltungen aller Art bis 150 Personen
Sonntags - und Spezialbuffets
Biergarten · Balkon mit Ausblick zum See

Wir freuen uns, Sie in unserem Hause begrüßen zu dürfen,
wünschen Ihnen einen angenehmen Aufenthalt und „Guten Appetit"!

täglich geöffnet von 16:30 Uhr bis 1:00 Uhr · samstags von 12:00 Uhr bis 1:00 Uhr
sonn- und feiertags von 10:00 Uhr bis 22:00 Uhr · Montag Ruhetag

oder für Gesellschaften / Jahrgänge / Gruppen nach Bestellung / Vereinbarung (Reservierung)

www.arheilger-muehlchen.de

WIEGMANN OPTIK
by Ines Bethei

Frankfurter Landstraße 165 · 64291 DA - Arheilgen
Telefon 06151 37 19 72 · Email info@wiegmann-optik.de
Öffnungszeiten: Mo/Di/Mi/Fr 9-18 Uhr Do 9-19 Uhr Sa 9-13 Uhr
www.brillenstation-arheilgen.de

Ristorante Pizzeria Europa

Die herrlich knusprige Steinofenpizza
Weinbergstraße 44, 64285 Darmstadt
Telefon 06151 - 6 35 82
Öffnungszeiten: täglich 11:30 - 14.30 und 17:30 - 1:00 Uhr

Ordensspender

Wir freuen uns, auch für die diesjährige KCA-Kampagne Ordensspender gefunden zu haben. Das heißt, eigentlich haben wir sie nicht gefunden, sie kamen von sich aus auf uns zu.

Beide sind 1966 geboren und beide sind 1986 in den KCA eingetreten, der eine am 9.November, der andere am 12.November.

Sie waren Mitbegründer der Männergarde, seit Jahren verstärken beide den Herren-Elferrat und sind heute unter anderem Teil von Schlussmitlussdich, der Komiteemusik und der Billy Boys.

Wir bedanken uns sehr herzlich bei den diesjährigen Ordensspendern Stefan Braun (Schatzmeister und Zugmarschall) und Axel Stork (stellvertretender Vorsitzender).

Wir brauchen Sie

FF Arheilgen

… als Feuerwehrfrau oder Feuerwehrmann in der Einsatzabteilung

Wir sind Frauen und Männer, die aktiven Einsatzdienst leisten und ausnahmslos ehrenamtlich tätig sind. Neben dem Einsatzdienst und der umfassenden Ausbildung erwarten Sie ein starkes Team, tolle Kameradschaft, Veranstaltungen und eine nützliche Freizeitbeschäftigung mit einem wertvollen Dienst für die Allgemeinheit!

… in der Jugendfeuerwehr

Wenn Du zwischen zehn und siebzehn Jahren alt bist, kannst Du bei uns offene Jugendarbeit, Spiel, Spaß und Spannung erleben und wirst an die Feuerwehrtechnik herangeführt.

… in der Wichtelfeuerwehr

Ein besonderes Angebot für Dich im Alter zwischen sechs und zehn Jahren:
Im vierzehntägigen Rhythmus wird gespielt und gebastelt. Auch kindergerechter Umgang mit Feuerwehrgeräten und die Brandschutzerziehung kommen nicht zu kurz.

… als förderndes Mitglied

Auch ohne Teilnahme am Einsatz oder Ausbildungsdienst können Sie uns mit einer Spende oder gar als förderndes Mitglied unterstützen. Für einen Beitrag von monatlich 1,00 Euro können Sie Mitglied bei der Freiwilligen Feuerwehr Arheilgen werden.
Ihre Spende oder Ihr Mitgliedsbeitrag fließen in die Ausstattung unserer Jugendgruppen oder in die Ausrüstung der Einsatzkräfte.

Interesse?

Weitere Informationen finden Sie auch auf unserer Homepage unter www.ff-arheilgen.de oder 06151 – 7801830 (Anrufbeantworter)

Wir sind für Sie da!

AnimA

Häusliche Alten- und Krankenpflege

Bereitschaftsdienst 24 Stunden

Zugelassen bei allen Kranken- und Pflegekassen

Auszug aus unserem Leistungskatalog

Blutdruckkontrolle, Blutzuckerkontrolle,
Insulininjektion, Infusionen, Wundversorgung,
Medikamentengabe, Kompressionsverbände,
anziehen von Antithrombose-Strümpfen,
alle durch den Hausarzt angeordneten Maßnahmen,
sowie Grundpflege und vieles mehr.

Bei uns steht der Mensch im Mittelpunkt!

Rufen Sie uns an!

Wir beraten Sie gerne zu Hause!

AnimA – die Seele

Frankfurter Landstraße 120
64291 Darmstadt
Tel: **06151- 6067050**
Fax: 06151- 6067052
Email: info@anima-pflegedienst.de
Inhaberinnen Sabine Steininger & Regina Blitz

1. Karnevalclub Arheilgen e.V.

Geschäftsstelle:
EP: Wenner, Untere Mühlstraße 9, 64291 Darmstadt
E-Mail: vorstand@k-c-arheilgen.de, www.k-c-arheilgen.de

Beitrittserklärung

Ich erkläre meinen Beitritt zum 1. Karnevalclub Arheilgen e.V.

Vor- und Nachname	**Geburtsdatum**
Straße, Hausnummer	**PLZ, Ort**
E-Mailadresse	**Telefon**
Beginn der Mitgliedschaft	**rechtsverbindliche Unterschrift**

Ich bin damit einverstanden, dass die mit dieser Beitrittserklärung erhobenen Daten durch den 1.KCA für die Zwecke der Mitgliederverwaltung nach Maßgabe der Vorschriften des Bundesdatenschutzgesetzes (BDSG) gespeichert und verarbeitet werden. Eine Weitergabe an Dritte erfolgt nicht. Die Vereinssatzung und die aktuelle Beitragstabelle werden auf Wunsch ausgehändigt und können auf der Homepage eingesehen werden. Der Austritt aus dem Verein ist nur zum Schluss eines Kalenderjahres zulässig. Die Mindestmitgliedschaft beträgt ein Jahr. Die Austrittserklärung muss schriftlich einen Monat vor Ende des Kalenderjahres dem Vorstand zugegangen sein.

SEPA-Lastschriftmandat

(Zutreffendes bitte ankreuzen bzw. kennzeichnen)

Ich ermächtige / wir ermächtigen den 1.Karnevalclub Arheilgen e.V. den Mitgliedsbeitrag von meinem / unserem Konto mittels Lastschrift einzuziehen. Zugleich weise ich mein / weisen wir unser Kreditinstitut an, diese auf mein / unser Konto gezogenen Lastschriften einzulösen. Ich kann / wir können innerhalb von acht Wochen, beginnend mit dem Belastungsdatum, die Erstattung des belasteten Betrages verlangen. Es gelten dabei die mit meinem / unserem Kreditinstitut vereinbarten Bedingungen.

Der Einzug soll ☐ **vierteljährlich** ☐ **halbjährlich** ☐ **jährlich erfolgen**

Kontonummer: _ _ _ _ _ _ _ _ _ _ _ **BLZ:** _ _ _ _ _ _ _ _

Kreditinstitut: _____ **Kontoinhaber/in:** _____

Zusätzliche Angaben für das SEPA-Lastschriftmandat

BIC: _ _ _ _ _ _ _ _ | _ _ _ **IBAN: DE** _ _ | _ _ _ _ | _ _ _ _ | _ _ _ _ | _ _ _ _ | _ _

Datum: _____ **Unterschrift:** _____

Mandatsreferenznummer: _ _ _ _ _ _ _ _ _ _ _ **(Bitte nicht ausfüllen, wird vom Verein vergeben)**

Muckerland
die KCA-Hymne

(Oarhelljer Text: Stefan Braun, Thomas Krug, Kai Luley)

**Wie oft stand ich schon beim Waldhaus, sah von dort nach Norden hin,
blickte rübber nach Wixhause, wie gut dass ich en Mucker bin.**

**Refain: Diese eine Liebe wird nie zu Ende geh´n -
wann werd ich dich wiederseh´n?**

**Wenn ich von de Arbeit heim komm, schon von fern de Kerschturm seh,
später dann vorbei am Löwe, ach, was iss es hier so schee.**

Refrain

**Oh ich hab solche Sehnsucht, ich verlier den Verstand.
Mir feier´n Fastnacht in Oarhellje - mir sinn daheim im Muckerland.**

**Iss auch des Mühlche voller Alge, im Ruthsebach kaa Wasser drin,
und fährt die Bahn auch bis Erzhause, wollt ich doch nie wo annerst hin.**

Refrain

**Kennt ihr noch des alte Kino? Wisst ihr noch, wo des mal war?
Heut spielt dort die neue Bühne, so geht ins Land so manches Jahr.**

Refrain

**War ich im Storche aaner drinke, un mein Kopp der is mal schwer,
könnt´ ich grad zu Boden sinke, denn der Heimweg fällt so schwer!**

Refrain

**Mir Mugger sinn die allerbeste, formvollendet, sexy, schön.
Willst Du Dich einmal verlieben, musst nur nach Oarhellje Du geh´n.**

Refrain

**Sehn mir uns next Woch am Umzug, denn do iss es Wetter schee,
annerst als in Gräffehause, musst de hier net dusche geh.**

Refrain

Die KCA-Ausgezeichneten

Ehrensitzungspräsidenten

Friedel Haselwanger (1997) ✞
Herrmann Herdel (1996)

Ehrenmützenträger

Alfred Aldenhoff (2000)
Hans Amend (1985) ✞
Helga Andres (1993)
Berthold Becker (1994)
Peter Benz (1980)
Stefan Braun (2016)
Reinhard Breidert (2001)
Otti Geschka (1982)
Friedel Haselwanger (1990) ✞
Herrmann Herdel (1996)
Werner Landau (1986)
Günther Metzger (1990) ✞
Gerhard O. Pfeffermann (1980)
Alexander Pfeiffer (1994)
Christel Trautmann (1983)
Ernst-August von Hammel (1994)

Vereinsmützenträger

Hans-Georg Arnold (1997)
Heinz Benz (2001)
Dr. Siegfried Bittner (1990)
Helmut Blumenschein (1994)
Uli Diem (2017)
Karl-Heinz Dauber (1991)
Maya Dauber (1991)
Gerd Eichenauer (1996)
Max Figueira (2003)
Wilhelm Frey (2000)
Dr. Wolfgang Gehrke (1997)
Ludwig Gehron (1995) ✞
Wilhelm Germann (1992)✞
Andreas Goldner (1997)
Karl-Heinz Haselwanger (1990)
Werner Haselwanger (1997)✞
Hans-Peter Heß (1993)
Walter Hoffmann (2009)
Michael Jeder (1998)
Bernd Keller (1999)
Renate Keller (2004)
Klaus Knipp (2000)
Heinz Kunz (1993)
Harald Rack (1990)
Jörg Riede (2001)
Andreas Schmidt (2005)
Hans-Joachim Schmidt (1997) ✞
Gertrud Schreiber (1998)
Klaus Schröbel (1995) ✞
Edgar Schwab (1996)
Karl-Heinz Traser (1996)
Bernd Wiegmann (1990)
Helga Wiegmann (1990)
Ursula Wolf (1994)

KCA-Verdienstorden

Andrea Arnold (2017)
Heinz Benz (1993)
Emmi Bernhard (1992)✞
Stefan Braun (1998)
Ernst Bretz (2014)
Uli Diem (2012)
Ursula Gruner (1989)
Gerhard Hallstein (2001)
Renate Hallstein (2006)
Bernd Hassenzahl (2007)
Klaus Hassenzahl (1996)
Ute Hassenzahl (2004)
Herrmann Herdel (1994)
Friedel Haselwanger (1987) ✞
Werner Haselwanger (1988) ✞
Anja Jähne (2009)
Bernd Keller (1994)
Volker Kliebert (2003)
Klaus Knipp (1997)
Thomas Krug (2013)
Ralf Kuhn (2007)
Britta Lang (2007)
Sebastian Lang (2016)
Werner Lang (2010)
Wilfried Lewandowsky (1991)
Hans Lorenz (1989)
Anja Luley (2009)
Heinz Mink (1991)
Ilse Petry (2000)
Christel Rühl (2013)
Edgar Schmidt (2014)
Manfred Steincke (1995)
Axel Stork (2011)
Dagmar Stork (2012)
Monika Uckelmann (2008)
Josef (Sepp) Vilsmaier (2000)
Dieter Wenzel (2015)
Heinrich Wesp (1994)
Helga Wiegmann (1995)

KÜCHENKULTUR
LUTHER

tielsa®
CONNECTED KITCHEN

Luther Küchenkultur
Strahlenbergerstraße 110
63067 Offenbach/Kaiserlei

Ich freue mich
auf Ihren Besuch!

Mo - Fr 10 - 18 . Sa 10 - 14 Uhr

Ihr Michael Luther

Innovation, Funktion und Design! Die Küche, die mitlebt und mitdenkt.

Stets eingestellt auf das Maximum an Ergonomie und Komfort. Die tielsa-Küchen sind modular aufgebaut und können je nach Bedarf umgebaut und ergänzt werden, so dass sie sich an die jeweilige Lebenssituation der Verbraucher anpassen lassen.

1. **069 - 98 19 45 540 oder info@luther-kuechenkultur.de**
2. **Beratungstermin vereinbaren!**
3. **Kommen, sehen und staunen!**

www.tielsa.de und **www.luther-kuechenkultur.de**

Single®
Umzüge

Der Umzugsservice für Single - Haushalte!

☎ 0178 / 14 330 77

www.single-umzüge.de

MULTI
veranstaltungstechnik-mieten.de
SOUND

Veranstaltungstechnik
Ein Ansprechpartner, eine Adresse.

Südliche Ringstraße 34 | D-64390 Erzhausen
+49 (0) 6150 - 980 482 | www.multisound.de

Helau & eine tolle Kampagne allen Oarhelljern

Michael Siebel, MdL

HESSEN SPD

WERKSTATT DES VERTRAUENS 2017
ausgewählt vom Autofahrer

Meisterbetrieb
Auto-Brust GmbH
AUTOFIT

Ihr
TEAM
rund ums Auto

HU/AU • Klimaservice • Inspektion
Reifen • Unfallinstandsetzung • uvm.

Guerickeweg 6
64291 Darmstadt
06151 - 374078

auto-BRUST GmbH

Laura & Laura

Some people like to rock, some people like to roll,
but movin´and groovin´s gonna satisfy our soul

- let´s have Party!

Mit einem Rhythmus, bei dem man mit muss,
mit einem Beat, der alle auf die Tanzfläche zieht,
tanzen wir Jive und Rock´n´Roll
und hoffen der Saal wird richtig voll.

Dass uns nichts vom Tanzen abhält,
haben wir letztes Jahr schon zum Besten gegeben.

Dieses Jahr hoffen wir, dass wir die Kampagne
ohne Verletzungen erleben.

Laura Schul

Laura Schwab

Trainer: Thea Hüttenberger
Sebastian Lang

Babbel Gums

babbelgums@k-c-arheilgen.de

Die Babbel Gums öffnen den Beat-Club

In diesem Jahr präsentieren die Babble Gums, passend zum Kampagnenmotto, ihre Version des legendären Beat Clubs.

Hierfür präsentieren wir Ihnen eine bunte Mischung der Gäste aus dem Beat Club, beziehungsweise, welche Gäste wir eingeladen hätten.

So kommen Sie an den Sitzungen unter anderem in den Genuss von Showgrößen wie Aretha Franklin, Peter Kraus oder Johnny Cash.

Sie können gespannt sein, was sich die zehn Mitglieder zwischen 25 und 38 Jahren haben einfallen lassen. Es lohnt sich auf jeden Fall!

Alter: ab 18 Jahre

Trainer: Felix Rühl

Training: nach Vereinbarung

- Noch wenige Wohnungen für Eigennutzer verfügbar
- Teilmöblierte Wohnungen für Kapitalanleger
- Gewerbeeinheit (teilbar) zur Miete

Hotline: 06151 30 09 09 39
info@citywohnen-eberstadt.de www.citywohnen-eberstadt.de

...besser leben in Rhein-Main

A
Animus Individuelle Immobilien und Projektentwicklung

LIMONCELLO

TRATTORIA LIMONCELLO
Inh. Marilyn Leonardo Garcia
Messeler Straße 71
64291 Da-Arheilgen
Telefon: (0 61 51) 3 79 69

RESTAURANT KGV

IM HERZEN DER NATUR

Jägertorstraße 165
64289, Darmstadt-Kranichstein
www.restaurant-kgv.de
06151 - 716457
Inhaber: Familie Perković

Kroatische und internationale Spezialitäten
Restaurant - Biergarten
Gesellschaftszimmer für 80 Personen

Öffnungszeiten:

Dienstag und Samstag
von 17:00 bis 24:00 Uhr
Mittwoch bis Freitag von
11:30 bis 14:30 Uhr und
von 17:00 bis 24:00 Uhr
an Sonn- und Feiertagen
von 11;30 bis 24:00 Uhr

Protokoller

protokoller@k-c-arheilgen.de

Politik im Karneval?

Was? Politik? – Boah ey, nicht schon wieder! Aber wenn es heute Abend mal anders wäre? Nicht dieses GroKo-Wohlfühl-Weichspülprogramm. Und auch kein Kanzlerduett, bei dem man sich nur noch resigniert fragt, WANN Martin seiner Angela dankesgeschwängert den Antrag auf die Juniorpartnerschaft anschmachtet :-(

Nein, heute gibt's endlich mal wieder Opposition für alle. So wie in der guten alten Zeit, als der Onkel Herbert und der Onkel Franz-Josef noch unverblümt Nettigkeiten austauschten und Kontra gaben, bis der Präsident des hohen Hauses sie zur Ordnung rief – und es danach erst so richtig losging.

Ach, das wäre doch mal wieder schön, oder?

Viel Spaß dabei.

Thomas Krug

Jugendausschuss

jugendausschuss@k-c-arheilgen.de

Seit eh und je legt der KCA großen Wert auf seine Jugendarbeit. Die Anzahl der Aktiven spricht für sich. Wir haben im Verein über 100 Kinder und Jugendliche!

In 2017 gab es Neuwahlen und seitdem treffen sich die Jugendlichen um die Kindersitzung, die Ramba-Zamba-Party und die Kindermaskenbälle zu planen, neu zu gestalten und eigene Ideen zu verwirklichen.

Lasst euch von neuen Programmpunkten überraschen, seid gespannt auf den neuen DJ und freut euch jetzt schon mit uns auf einen vollen Löwen mit bunten Clowns, Polizisten und Prinzessinnen beim KiMaBa.

Daniela Zwach, Hannah Wilm, Anja Jähne (Jugendleiterin), Beatrice Stork, Leandra Petri.
Es fehlt Max Kuhn

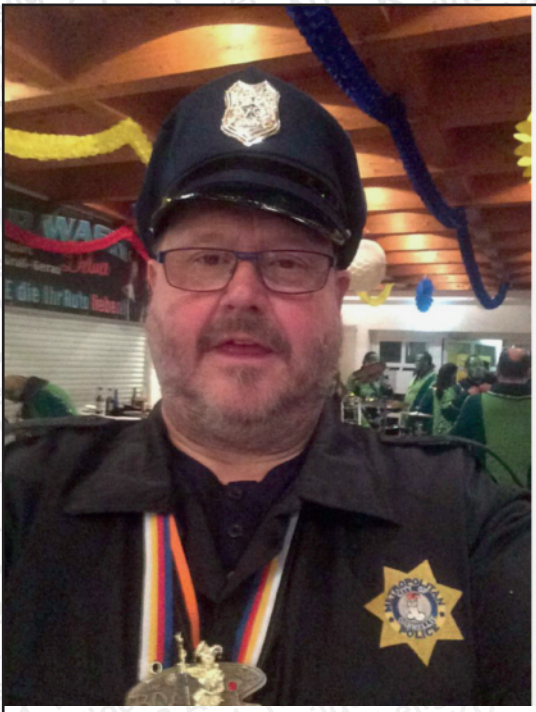

Licht brennt in der kleinsten Hütte

Elektro Petry

Kalkofenweg 12 64291 Darmstadt
Tel. (06151) 37 43 66 Fax (06151) 37 58 88
elektro-petry@gmx.de

Irmgard Klaff-Isselmann

Helau!

Ich wünsche viel Spaß bei der Kampagne 2017/18

www.cdu-darmstadt.de CDU

Impressum

Herausgeber: 1.Karnevalclub Arheilgen e. V. **Auflage:** 1.500 Exemplare **Redaktion:** Sebastian Lang **Fotos:** Michael Grundmanns, außer Stadt Darmstadt (S. 4), privat (S. 5, 28) **Druck:** Wirmachendruck GmbH, Mühlbachstraße 7, 71522 Backnang **Papier:** Umschlag / Innenseiten 250 / 135 g/m² **Anzeigen:** Es gilt immer noch die Anzeigenpreisliste Nr. 1. vom 1.8.2009

Pfeiffer Link & Partner

Notare Rechtsanwälte Steuerberater

Alexander Pfeiffer
Rechtsanwalt und Notar
Fachanwalt für Erbrecht
Wirtschaftsmediator
Lehrbeauftragter der TU Darmstadt
Zertifizierter Testamentsvollstrecker

Rolf Link
Dipl. Kaufmann Dipl. Finanzwirt
Steuerberater

Ulf Linder
Magister rer. publ.
Rechtsanwalt
Fachanwalt für Arbeitsrecht
Fachanwalt für Versicherungsrecht
Fachanwalt für Verwaltungsrecht

Stephan Fleck
Dipl. Kaufmann
Steuerberater

Matthias Allwinn
Rechtsanwalt und Notar
Fachanwalt für Erbrecht
Fachanwalt für Miet- u. WEG-Recht

Stefanie Eisele
Rechtsanwältin und Notarin

Klaus F. Frankfurth
Dipl. Finanzwirt
Rechtsanwalt
Fachanwalt für Familienrecht
Fachanwalt für Miet- u. WEG-Recht

Nicol Olivia Dierstein
Rechtsanwältin
Fachanwältin für Arbeitsrecht
Fachanwältin für Medizinrecht

Thomas Löw
Rechtsanwalt
Fachanwalt für Medizinrecht
Fachanwalt für Verkehrsrecht
Fachanwalt für Versicherungsrecht

Andreas Baier
Dipl. Betriebswirt (FH)
Steuerberater

Nadine Goldner
Rechtsanwältin

Lukas Weiser
Rechtsanwalt

Dennis Zimmer
Rechtsanwalt

Darmstadt:
Friedensplatz 2 - 4 /
Rheinstr.1 (am Schloss)
64283 Darmstadt

Frankfurt / M.:
Lyoner Straße 44 - 48
(Arabella-Bürocenter)
60528 Frankfurt/M.-Bürostadt

Zentrale:
Telefon: 06151 / 1762 - 0
Telefax: 06151 / 1762 - 99
E-Mail: kanzlei@pfeiffer-link.de
Homepage: www.pfeiffer-link.de
Blog: ius4you.blogspot.de

Bewirtschaftungsausschuss

bewirtschaftung@k-c-arheilgen.de

Weil Essen und Trinken die zweit- und drittschönste Beschäftigungen sind,

- herrscht Rita über Pläne, Vorräte und Abrechnungen
- verantwortet Ernst den Bunker und macht uns den Kellermeister
- beherrscht Edgar die Kunst des Bierzapfens und die Theke
- arbeitet Christel unermüdlich für das leibliche Wohl
- sammelt Bettina hartnäckig Helfer, Helferinnen und Kuchen
- gibt Sebastian der Bewirtschaftung den professionellen Touch

es fehlen Rita Friedrichs
und Edgar Schmidt

Licht & Ton

kca-tech@k-c-arheilgen.de

Was wäre eine Damensitzung ohne Beleuchtung, eine Damen- und Herrensitzung ohne Lichteffekte oder eine Seniorensitzung ohne Ton?

Man sieht die Jungs nur sehr selten. Sie sind versteckt hinter der Bühne, auf dem Podest oder im Saal - aber wenn mal wirklich etwas nicht funktioniert, dann reagieren sie rasend schnell. Fürs Publikum nahezu unbemerkt flitzen sie zwischen Podest und Bühne hin und her, beseitigen in Rekordzeit Mängel, legen neue Kabel und geben den Präsidenten / Büttenrednern / Gruppierungen den richtigen Ton.

Bereits Tage vorher schieben die Jungs Nachtschichten, damit zur Generalprobe alles aufgebaut ist, alle Kabel verlegt, Lautsprecher montiert, Mikrofone installiert und Scheinwerfer ausgerichtet sind. Sie befestigen Mikrofone an Kleidern, wirken beruhigend auf die Redner ein und verbreiten meist gute Laune…
…schön, sich auf solch ein Team jederzeit verlassen zu können. Wer mehr über die Technik, das Licht und die Beschallung wissen möchte, kann einen der Beteiligten ansprechen. Sie helfen Ihnen gerne weiter.

Yannik Erzgräber, Achim Horneff, Manuel Lutz, Rafael Spano, Thomas Zitzmann, Andreas Wolf, Holger Behrje, Timo Köcher, Sebastian Lang

Wir sind immer für Sie da, auch in der 5. Jahreszeit!

Wir wünschen Ihnen viel Spaß beim Feiern und hoffen, dass Sie die tollen Tage unbeschwert genießen können. Falls doch etwas Unvorhergesehenes passiert – natürlich sind wir auch in der 5. Jahreszeit für Sie da.

Viel Spaß wünscht Ihnen Ihr zuverlässiger Partner für Versicherungen, Vorsorge und Kapitalanlagen.

AXA Generalvertretung **Dietmar Hessel**
Grafenstr. 22, 64283 Darmstadt
Tel.: 06151 50433-0, Fax: 06151 50433-22, dietmar.hessel@axa.de

Karl Heinz und Wolfgang

HÖHNE GbR

Dachdeckermeister

Steildächer
Flachdächer
Abdichtungen
Fassadenverkleidung
Photovoltaik

Weiterstädter Straße 47
64291 Darmstadt - Arheilgen

06151 - 37 25 33

info@hoehne-bedachungen.de
www.hoehne-bedachungen.de

HARALD
SPERL
FAN-SHOP & TICKETSERVICE
Öffnungszeiten:
Montag-Freitag: 10.00 Uhr-19.00 Uhr
Samstag: 10.00 Uhr-18.00 Uhr
LUISENSTRASSE 20
64283 DARMSTADT
06151-45234
info@fanshop-sperl.de
Fanartikel:
National, International
Teamsport:
Textilien, Schuhe, Bälle, Pokale, u.v.m.
Textilveredelung:
Drucken, Sticken, Lasern
Kartenvorverkauf:
Eintracht Frankfurt, SV Darmstadt, Mainz05,
TSG Hoffenheim, u.v.m.
Konzerte, Musicals, Sport sonstige
fanshop-sperl.de

Bühnenteam

Buehnenteam@k-c-arheilgen.de

Das Bühnenbild hat Rhythmus drin,
beim Planen und Entwerfen war viel Beat mit drin.

Mit Rock`n Roll wurde viel gemacht.
nun steht die Bühne in voller Pracht

Wir fanden es dann richtig doll,
denn mit

Rhythmus, Beat und Rock ´n´ Roll

wird das Bühnenbild so gemacht,
dass es im Saal auch richtig kracht !!!

Mundschenke & Regie

Als „Kulissenschieber“ werden die fünf jungen Kerle betitelt: Christoph Krebs, Sven und Markus Unverricht, Matthias und Robin Hagemann. Dies ist allerdings nur ein kleiner Teil ihrer Aufgaben. Sie sorgen darüber hinaus für das leibliche Wohl des Elferrates und der Akteure hinter der Bühne, sind verantwortlich für den reibungslosen Ablauf des Programms, dass jeder pünktlich auf der Bühne erscheint, sind auch Seelentröster, wenn mal etwas beim Auftritt nicht klappt und die Akteure niedergeschlagen sind, denn wir sind alles nur Laien.

Nicht nur, dass sie sich um die Akteure kümmern, sie haben auch noch selbst Auftritte in ihren Gruppen.

Diese Jungs kümmern sich mit voller Leidenschaft um den Elfferrat und die Akteure, kennen ihre Vorlieben an Getränken und ihre kleinen Macken. Sie wissen genau, wo was zu stehen hat, denn ohne diese Jungs läuft nichts.

Euer Team der Regie und Mundschenke

Sven Christoph Markus Robin Matthias

Deutsches Rotes Kreuz

Ortsverein Arheilgen

Technik & Zeltbau
Katastrophenschutz
Erste Hilfe
Sanitätsdienst
Kochen & Verpflegen
Buchmesse
Nachbarschaftshilfe
Rettungsdienst
Jugendrotkreuz
Betreuungsdienst
Blutspende
Altkleider

...und jede Menge Spaß!

Deutsches Rotes Kreuz
Ortsverein Darmstadt-Arheilgen
Messeler Straße 112b
64291 Darmstadt

Telefon: 06151 3606-240
Telefax: 06151 3606-249
Mobil: 0171-3434185

Web: www.drk-arheilgen.de
E-Mail: info@drk-arheilgen.de

Mit der GHV sind wir auf allen Wegen gut geschützt.

GHV DARMSTADT
Der Versicherer für Land & Leute

GHV DARMSTADT
Gemeinnützige Haftpflicht-Versicherungsanstalt
Darmstadt
Bartningstraße 59
64289 Darmstadt
Tel.: 06151 3603-171
Fax: 06151 3603-124
Mail: info@ghv-darmstadt.de

Die Privathaftpflichtversicherung. Was gibt es Schöneres, als mit der Familie im Freien zu toben. Allerdings lohnt es sich, frühzeitig an die manchmal auch unangenehmen Seiten zu denken. Die Privathaftpflichtversicherung der GHV DARMSTADT ist optimal auf die Herausforderungen eines aktiven Lebens zugeschnitten und schützt Sie rund um die Uhr und weltweit im Sport, in der Freizeit, im Urlaub… Dabei profitieren besonders Familien von unseren großzügigen Bedingungen. Mehr Schutz, der Sie nichts extra kostet. Informieren Sie sich: **www.ghv-darmstadt.de**

Party Factory

Die Party Factory ist seit Jahren unsere Hausband während der Fastnachtszeit, Kai und Torsten gehören damit praktisch zur KCA-Familie. Sie treffen immer und in jeder Hinsicht den richtigen Ton, sind dabei selbst bescheiden, hilfsbereit und kreativ.

Vieles ist den letzten Jahren bei uns allen passiert - privat, beruflich und im Verein. Wir haben uns trotzdem nie aus den Augen verloren und konnten uns immer auch in diesselben schauen.

Und deshalb wollte ich Euch im Namen aller Oarhelljer Narren an dieser Stelle nur mal eben Danke sagen…

Dieter

Torsten Rudolf **Kai Luley**

Tel.: 0176 702 624 54 info@partyfactorymusic.de www.partyfactorymusic.de

Foto Video

Simone heißt nicht mehr Heemskerk sondern wie ihr Mann **Michael** nun **Grundmanns.** Ansonsten hat sich nichts geändert. Die beiden fotografieren wieder alles, was sie vor die Linse bekommen und haben als unsere Haus- und Hoffotografen alles im Griff. Die allermeisten Fotos in diesem Kampagnenheft wurden von ihnen aufgenommen. Mit Ruhe und Gelassenheit bannen sie alle großen und kleinen Narren auf die digitale Leinwand.

Haben wir schon mal erwähnt, dass die beiden nicht mehr in Sachen eines anderen Arheilger Fastnachtsvereins rumlaufen, sondern die offizielle KCA-Bekleidung tragen?

Haben wir schon mal? Macht nix…

Und auch in dieser Kampagne ist **Hans Jost** wieder dabei und sorgt dafür, dass sich auch in Jahrzehnten Menschen auf DVD anschauen können, wie die Fastnacht am Beginn des 21. Jahrhunderts in Arheilgen gefeiert wurde (wenn es dann noch DVD-Player gibt…).

Als das Kampagenmotto bekannt gemacht wurde, hat er sich sofort seine Haare zu einer Elvis-Tolle frisiert, eine verspiegelte Sonnenbrille und ein Glitzerhemd besorgt.

Mal sehen, ob Ihr ihn an unseren Sitzungen erkennt…

Michael

Simone

Hans

IHR EP:FACHHÄNDLER FÜR PREMIUM-MARKEN.

FIRST class INNOVATION & LIFESTYLE

LOEWE.

Metz

TechniSat

SAMSUNG
TURN ON TOMORROW

Panasonic

LIEBHERR

DeLonghi
Living innovation

jura

FirstClass – das Premium-Konzept von ElectronicPartner – hat stets den Anspruch, höchste Ansprüche zu erfüllen. Überzeugen Sie sich selbst – bei Ihrem FirstClass Premiumpartner!

EP:Wenner
ElectronicPartner

LCD-/PLASMA-TV, VIDEO, HIFI, EDV-TECHNIK, SATELLITEN-TECHNIK, TELEKOMMUNIKATION
64291 Darmstadt-Arheilgen, Untere Mühlstraße 9
Tel. 06151 372222, Fax 06151 370177
www.ep-wenner.de

AEWG-Umzug am Sonntag,

Liebe Freunde der närrischen Straßenfastnacht,

der AEWG- Fastnachtsumzug ist schon seit vielen Jahren ein oder sogar das karnevalistische Highlight der Straßenfastnacht im südhessischen Raum. Weit über die Grenzen der AEWG – Gemeinschaft hinaus bekannt, zieht er immer wieder Tausende von begeisterten Zuschauern in seinen Bann. Auch in dieser Karnevalskampagne , in der sich der närrische Lindwurm durch die Straßen Gräfenhausens schlängeln wird , werden wieder bunt geschmückte Umzugswagen , raffiniert verkleidete Fußgruppen , Musik-, Spielmanns– und Fanfarenzüge für gute Laune und tolle Stimmung sorgen. Die Zugmarschälle der AEWG, und in diesem Jahr ganz besonders unsere Freunde vom KV Ahoi Gräfenhausen, haben im Vorfeld wieder einmal alles dafür getan, um ein unvergessliches Ereignis und Erlebnis für das närrische Publikum auf die Straßen zu zaubern.

Falls Sie am Fastnachtssonntag noch nichts vorhaben, kommen Sie nach Gräfenhausen und feiern Sie mit uns die fünfte Jahreszeit !

Bitte unterstützen Sie den AEWG –Umzug durch den Kauf einer Umzugsplakette .

Ihr

Stefan Braun
KCA - Zugmarschall

dem 11.2.18 in Grewwehause

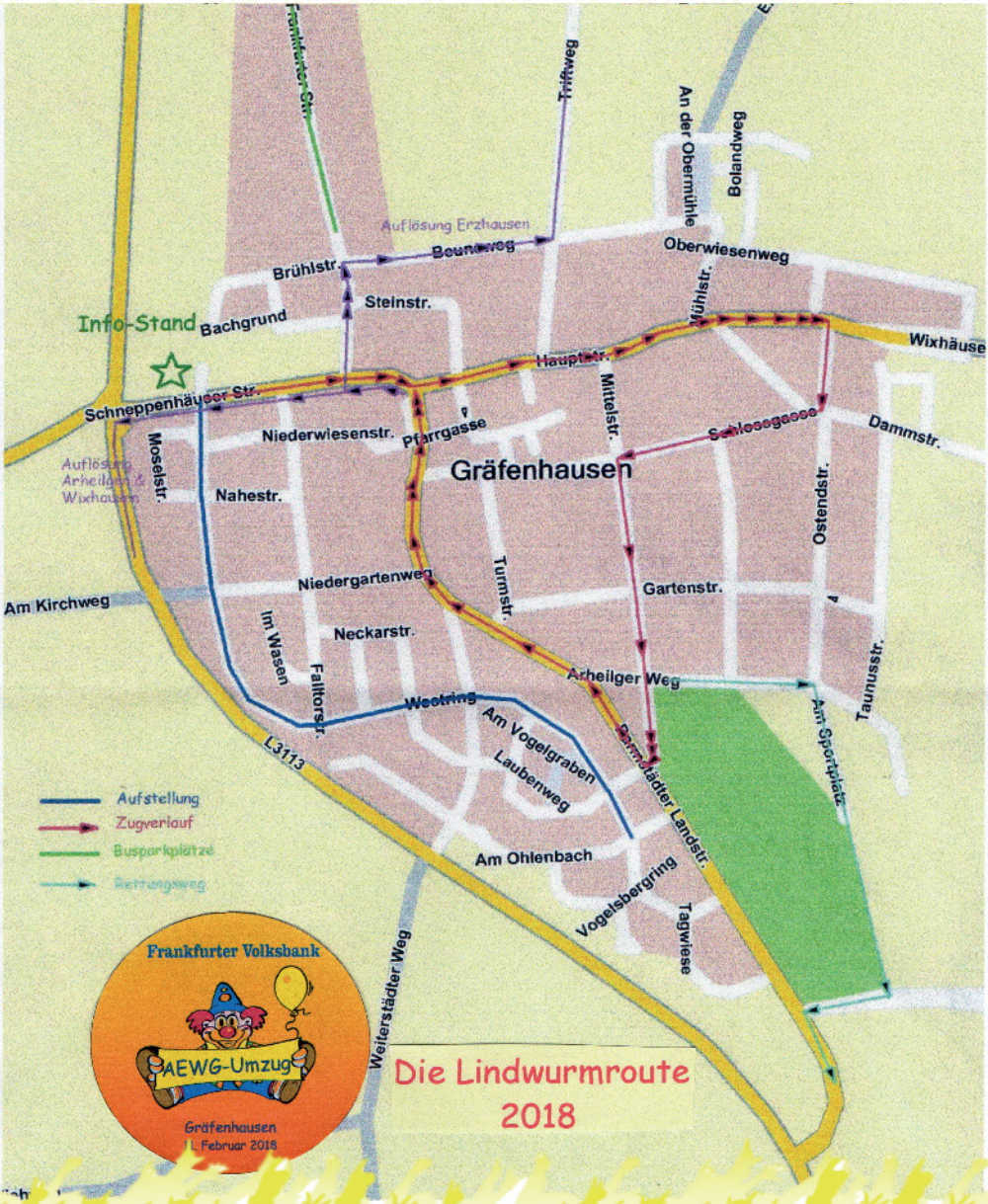

WOLLE MER SE VIELLEICHT* REINLASSE?

SCHLUSS MIT VIELLEICHT –
MIT ENTEGA DIE
NÄRRISCHE ZEIT FEIERN!

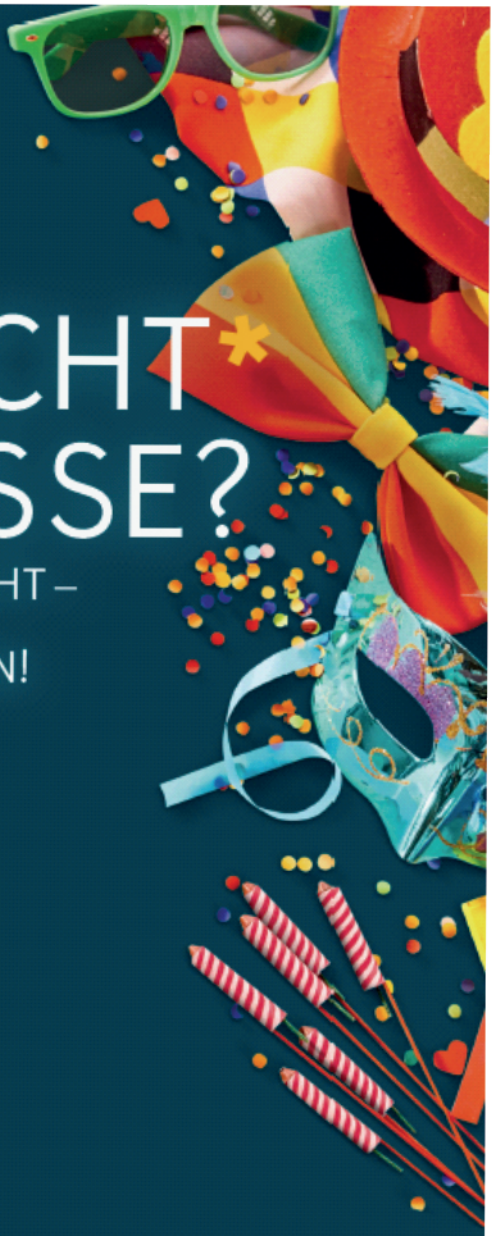

EINFACH KLIMAFREUNDLICH FÜR ALLE.

FÖRDERER DES
1. KARNEVALCLUBS
ARHEILGEN

entega

Weinstube Kilian

im Zentrum Arheilgens

Eröffnung im Frühjahr 2018

Weinstube Kilian • Arheilger Woogstraße 3 • 64291 Darmstadt • www.weinstube-kilian.de

Närrisch gut versichert –
auch nach Aschermittwoch

Wir wünschen allen Karnevalisten
jecke Stunden, tolle Tage und
eine kurzweilige Session.

Geschäftsstelle
Michael Lotter
Nieder-Ramstädter Str. 58
64287 Darmstadt
Tel. 06151 7877834
michael.lotter@continentale.de

Die Continentale

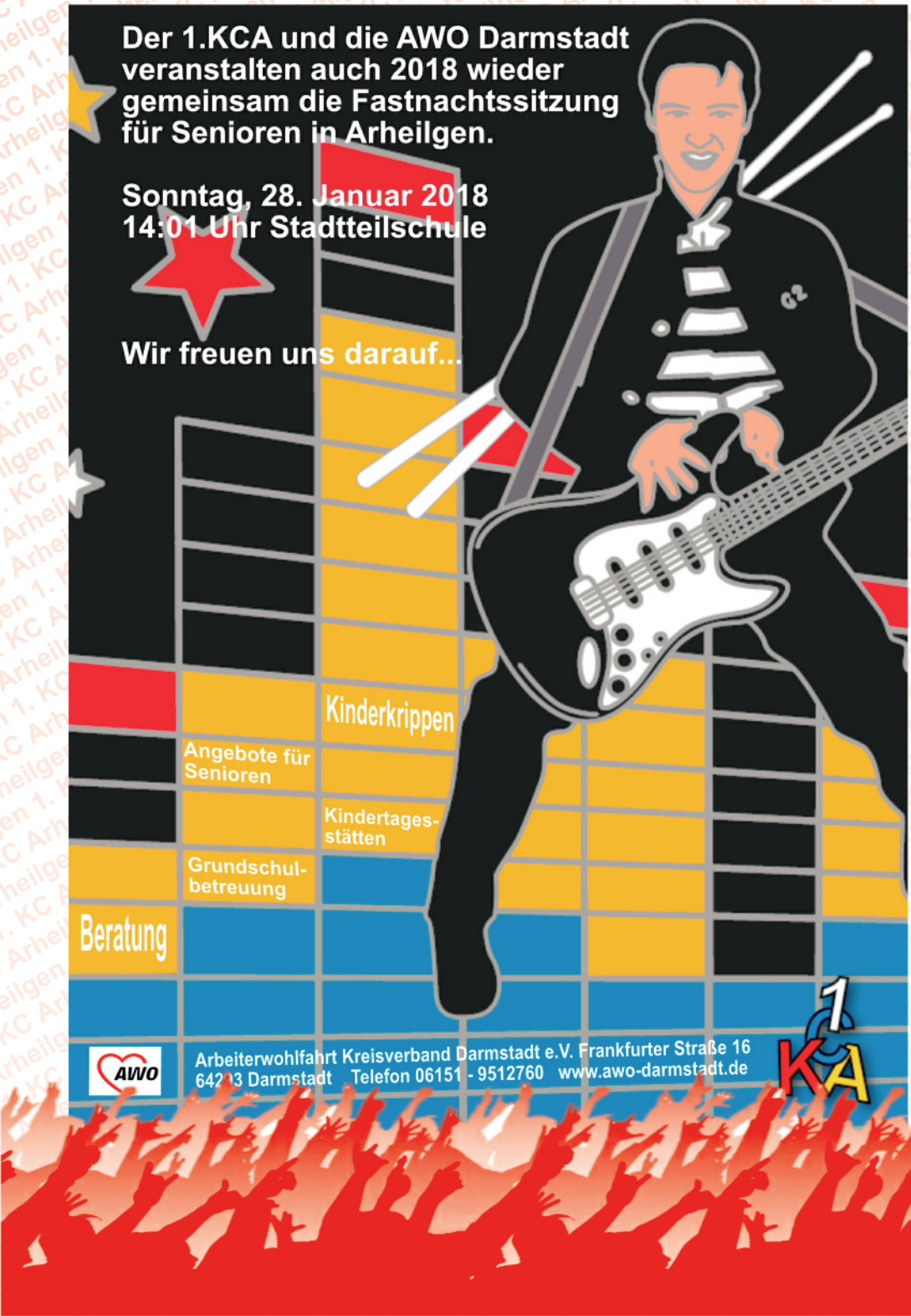
Der 1.KCA und die AWO Darmstadt veranstalten auch 2018 wieder gemeinsam die Fastnachtssitzung für Senioren in Arheilgen.
Sonntag, 28. Januar 2018
14:01 Uhr Stadtteilschule
Wir freuen uns darauf...
Kinderkrippen
Angebote für Senioren
Kindertages-stätten
Grundschul-betreuung
Beratung
AWO
Arbeiterwohlfahrt Kreisverband Darmstadt e.V. Frankfurter Straße 16
642 3 Darmstadt Telefon 06151 - 9512760 www.awo-darmstadt.de
1 KCA

Alters- & Ehrenabteilung

Als Vertreter des Vorstandes für die Alters- und Ehrenabteilung wünsche ich allen Mitgliedern eine schöne – wenn auch kurze – Kampagne mit vielen Highlights an den Sitzungen und Veranstaltungen. Mit „Rhythmus, Beat und Rock ‘n‘ Roll, beim KCA wird‘s richtig doll“ feiern wir dieses Jahr Karneval. Ich freue mich schon auf die Veranstaltungen und wünsche unseren Aktiven Toi, Toi, Toi bei ihren Auftritten!

Allen Jubilaren in diesem Jahr noch einmal alles Gute und weiterhin gute Gesundheit und viel Glück.

Unseren Gästen bei den Veranstaltungen wünsche ich schon jetzt schöne Stunden in froher Runde und geselliger Atmosphäre. Ganz besonders dürfen sich unsere weiblichen Gäste auf unsere Damensitzung freuen, bei der auch wieder Aurora DeMeehl dabei sein wird.

Mit närrischen Grüßen
Euer Helmut Salomo

KCA Komiteemusik

Mir sinn die Komiteemusik -
vom scheene Ka - Ce - Aa

Mir mache Sprüch unn labern rum
dies Jahr zum fünfte Mal.

Was hier im Ort so als passiert -
davon berichte mir:

De Jürgen, Stefan, Dieter, Sven
Ganz recht: Mir sinn die Vier!

Jürgen Lutz, Stefan Braun,
Sven Unverricht, Dieter Wenzel

Fachfußpflegepraxis Simone Haese
Seit 25 Jahren Fachfußpflegerin & Examinierte Krankenschwester

in der Jägertorstraße 10 in Darmstadt
06151-8507778 oder 0160-8049925

Ihre Füße sind bei mir in guten Händen, egal ob in meiner Fußpflegepraxis oder bei Ihnen zuhause.

Egal ob Diabetes, eingewachsene Nägel, Mykosen, Hühneraugen, Dornwarzen oder ähnliches.

Rufen Sie mich einfach an – ich freue mich auf Ihre Nachricht!

Schluss mit Lussdisch

Ein Motto wie für uns gemacht. Zugegeben, normalerweise machen wir uns um das Motto ja nicht so viele Gedanken – wir singen einfach was dem Publikum (und natürlich auch uns) gefällt. Aber in diesem Jahr passt das Motto einfach so hervorragend zu dem was uns gefällt. Da haben wir uns überlegt, was genügend Beat auf die Waage bringt, Rhythmus hat (dann klappt das auch dem Klatschen) und dann noch ausreichend Rock `n Roll mitbringt.

Verdammt, dass sind ja gleich drei Wünsche auf einmal?! Ach was soll's -
Let's Rock the Stadtteilschul-Tornhall!

Your Guys from
„Over with fun"

(Am Englisch arbeiten wir noch)

KÜHNEN GMBH
FENSTER + HAUSTÜREN

Röntgenstraße 26
64291 Darmstadt-Arheilgen
Telefon 06151 376322
Telefax 06151 376328

Kompetenz-Partner FeBa Fenster und Türen Darmstadt

www.kuehnen-fenster-und-haustueren.de

✓ Heizung
✓ Sanitär
✓ Solar
✓ Kundendienst

Stork
PETER STORK & SÖHNE GMBH

...das Original seit 1937 in Arheilgen

Planung, Beratung und Ausführung – alles aus einer Hand!

Peter Stork & Söhne GmbH
Ettesterstraße 8–10 · 64291 Darmstadt-Arheilgen
Tel. 0 61 51/37 33 32
24-Stunden-Service-Nr. 01 51/12 62 80 17
info@stork-gmbh.de · www.stork-gmbh.de

TERIO - alles eine Frage der Technik

Wer heute baut und einrichtet, möchte auch morgen noch seine Räume wechselnden Bedürfnissen anpassen können. Mit der Technikwand TERIO bieten wir Ihnen den multifunktionalen Organizer.

bürodirekt®
MÖBELSYSTEME NACH PLAN

Bürodirekt GmbH
Rudolf-Diesel-Straße 29 · D-64331 Weiterstadt
Tel. +49 (0) 6151-897096 · Fax +49 (0) 6151-892074
info@buerodirekt.de · www.buerodirekt.de

PALMBERG